



Since 2001

FUREAI CARE CENTER

株式会社 ふれあい介護センター

総合案内パンフレット



宜野湾事業所

ふれあいデイサービス宜野湾事業所



長田事業所

ふれあいデイサービス長田 グループホームふれあい



介護複合施設 ふれあい愛知の丘

ふれあいデイサービス愛知 ふれあいデイサービス愛知の家（やー）
グループホームふれあい愛知 ふれあい老人ホーム愛知
地域交流室



ふれあい介護相談センター

ふれあいケアマネジメント宜野湾事業所 ふれあい福祉用具レンタルサービス
訪問介護ステーションふれあい 宜野湾市地域包括支援センターふれあい
地域交流室



国場事業所

ふれあいデイサービス国場 ふれあい老人ホーム国場
ふれあいケアマネジメント那覇



楚辺事業所

グループホームふれあい楚辺

「であい、ふれあい、かたりあい」をモットーに長寿で



高齢者の「自立」「参加」「尊厳」の三原則の促進

基本理念

- 自立とは生活環境が、自助努力や周囲の支援により整えられる事によりいままでの生活を維持すること
- 参加とは、高齢者の経験や知識を若い世代と分かち合い、地域社会に参加する機会を持つと同時に仕事にたずさわる機会が与えられるべきであること
- 尊厳とは「その人らしさ」を保つこと

私たちは7つの基本方針に沿って業務にあたっております

基本方針

- 私達は、お客様の気持ちや意思を尊重し温かい心を持って接します。
- 私達は、高齢者の生きがいを大切にします。
- 私達は、世代を超えて支えあう介護施設を目指します。
- 私達は、常に向上心を持ち、お客様の立場に立った介護を実践します。
- 私達は、常に礼儀正しく仕事を迅速にかつ丁寧にあらゆる無駄を省きお客様が安心してご利用いただける施設を目指します。
- 私達は、地域社会と共同し高齢者が安心して生活が出来るための拠点施設として利用者本位の支援サービスを提供します。
- 私達は、お客様のプライバシーを保護します。

ふれあい介護センターこれまでの歩み

2001年 那覇事業所設立 通所介護事業開始
2003年 那覇事業所にてケアマネジメント業務開始
2004年 宜野湾事業所設立 通所介護
ケアマネジメント
福祉用具貸与事業開始
2007年 長田事業所設立 グループホーム
認知症対応型通所介護開始
2007年 在宅介護支援センターふれあい開設
2008年 認知症サポーター養成講座開始
2009年 楚辺事業所設立 グループホーム開始
宇栄原事業所設立 住宅型有料老人ホーム開始
2010年 国場事業所設立 住宅型有料老人ホーム
通所介護事業開始
宇栄原事業所
認知症対応型通所介護への変更、開始

2011年 宜野湾市地域包括支援センターふれあい開設
旧在宅介護支援センターふれあいから移行
2014年 ふれあいデイサービス長田の家設立
小規模通所介護開始
2016年 訪問介護ステーションふれあい開設
訪問介護事業開始
ふれあい介護相談センター開設包括支援センター
居宅介護支援事業所、福祉用具貸与事業所移転
2017年 介護複合施設「ふれあい愛知の丘」設立
住宅型有料老人ホーム、通所介護事業開始
ふれあいデイサービス長田の家が
「ふれあい愛知の丘」内へ移転し
ふれあいデイサービス愛知の家として事業開始
2018年 介護複合施設「ふれあい愛知の丘」にて
グループホームふれあい愛知 事業開始

豊かな地域社会の実現を目指し活動してまいります。

地域貢献活動

認知症サポーター養成講座

厚生労働省が行う認知症施策の一つであり、認知症について正しく理解し、認知症の方やそのご家族を見守り支援する「認知症サポーター」を養成し、認知症になっても安心して暮らせるまちを市民の手によって作っていくことを目指しています。

「認知症サポーター」を養成するためのボランティア講師役である「認知症キャラバン・メイト」がふれあい介護センターには多く在籍しております。また、認知症サポーター養成講座の実績も数多くあります。

詳しくは18ページにて



認知症予防教室

「住み慣れた地域で元気に楽しく過ごす」をモットーに、事業所を無料開放しスクエアステップを通して認知症や転倒予防の運動をすることが出来ます。

【対応する事業所】 ・ふれあいデイサービス宜野湾事業所
・ふれあいデイサービス国場

詳しくは17ページにて



外部組織や活動への参画

ふれあい介護センターの代表として、または専門職の代表として、他の活動機関への協力や職能団体、地域の合議体、への参画も積極的に行っております。

【実績】 ・認知症の人と家族の会地区支部理事
・沖縄県介護支援専門員協会支部理事
・沖縄県介護支援専門員協会理事 ・那覇市高齢者福祉分科会委員
・那覇市グループホーム連絡会会長 ・沖縄県認知症グループホーム協会理事
・宜野湾市「見守りおかえりサポーター」 など



子ども110番の家

子ども110番の家は、いざというときに子どもたちが駆け込む避難所として、全国各地で取り組みが行われており、各事業所が宜野湾警察署から委嘱を受けております。

【対応事業所】 ・ふれあいデイサービス宜野湾事業所
・グループホームふれあい
・ふれあいデイサービス長田
・ふれあい介護相談センター
・介護複合施設「ふれあい愛知の丘」



ふれあい地域交流室

地域住民や福祉関係者などの交流の場や地域支援の拠点となれるよう「ふれあい介護相談センター」「介護複合施設ふれあい愛知の丘」にて地域交流室を開設致しました。

【利用例】 住民主体の会議、民生委員会議、福祉関係者や職能団体などの会議、認知症カフェ研修会など

詳しくは16~17ページにて



・介護や予防についていろいろな相談をしたいけど、どこに相談すればいいの？

介護予防などのご相談は	・ 宜野湾市地域包括支援センターふれあい	16ページ
在宅介護や施設入居に関する相談は	・ ふれあいケアマネジメント宜野湾事業所	14ページ
	・ ふれあいケアマネジメント那覇	14ページ

・介護されない為の身体づくり、地域での見守り支援や介護予防の支援が必要な方

【対応する介護度：一般高齢者 事業対象者 要支援1・2】

福祉サービスの紹介や予防事業のご案内	・ 宜野湾市地域包括支援センターふれあい	16ページ
介護予防の運動プログラムを提供	・ ふれあいデイサービス宜野湾事業所	4ページ
	・ ふれあいデイサービス国場事業所	11ページ
ご自宅での家事や日常生活動作をサポート	・ 訪問介護ステーションふれあい	15ページ
介護予防、介護されないための福祉機器を提案	・ ふれあい福祉用具レンタルサービス	15ページ

・在宅生活を送るために日常生活の支援や介護、リハビリが必要な方

【対応する介護度：要介護1～5】

食事や入浴などの介護、リハビリの提供を行う	・ ふれあいデイサービス宜野湾	4ページ
	・ ふれあいデイサービス国場	11ページ
	・ ふれあいデイサービス愛知	7ページ
ご自宅での必要な家事や介護のお手伝いを行う	・ 訪問介護ステーションふれあい	15ページ
介護に必要な機器や自立した生活に必要な機器を提案	・ ふれあい福祉用具レンタルサービス	15ページ

・認知症があっても支援を受けながら安心して在宅生活を送りたい方

【対応する介護度：要支援1・2 要介護1～5】

認知症の方へ専門的なケアを提供できる少人数の通いの施設	・ ふれあいデイサービス長田	6ページ
	・ ふれあいデイサービス愛知の家	10ページ
家事や日常生活が困難な方への専門的なサポート	・ 訪問介護ステーションふれあい	15ページ
家族介護の負担軽減に関する福祉機器の提案	・ ふれあい福祉用具レンタルサービス	15ページ

・住まいの提供が必要または介護の重度化や認知症があり、在宅生活が困難だが安心して入居生活を送りたい方

【対応する介護度：要支援2 要介護1～5】

高齢者向けの住宅、介護サービス等を利用しながら生活できる	・ ふれあい老人ホーム国場	12ページ
	・ ふれあい老人ホーム愛知	8ページ
認知症の方を対象とした少人数で穏やかな入居施設	・ グループホームふれあい	5ページ
	・ グループホームふれあい愛知	9ページ
	・ グループホームふれあい楚辺	13ページ
入居中に必要な介護サービスを提供	・ 訪問介護ステーションふれあい	15ページ
施設での生活に必要な福祉機器を提案	・ ふれあい福祉用具レンタルサービス	15ページ



あなたが住み慣れた「地域」で安心して暮らし続けるためのお手伝いをいたします。

ふれあいデイサービス 宜野湾事業所

一般型デイサービス

運営方針

ご自分の役割や身体機能の維持または向上を目指せるデイサービス運営を行っております。利用者本人がリハビリをする目的を持ち、楽しく運動を継続出来る環境を整える為、施設内通貨の「フレ」システムを導入しました。ご自身でリハビリを選択し頑張る事で「フレ」を稼ぎ、楽しく使うことで、意欲的に運動継続が出来る効果があります。

★ふれあいデイサービス宜野湾事業所の特徴★

1、施設内通貨「フレ」で楽しめる

ふれあいデイサービス宜野湾事業所のオリジナルシステムリハビリや施設内の活動、役割を行うことで、施設内通貨「フレ」が貰えて、施設内で購買体験などを楽しめる♪

2、筋トレマシン完備のリハビリ室

パワーリハビリのマシン完備のリハビリ室にて理学療法士の専門的なリハビリを受けることができる♪

♪運動するとフレも稼げる仕組みもあり♪

3、スクエアステップで認知症予防

認知症予防と歩行能力向上、改善を目的とした運動皆で笑いながら、楽しく行える♪

4、介護予防プログラムも充実

事業対象者、要支援の方の受け入れも行っており、介護予防の必要な方への適切な介護予防プログラムを提供致します。



一緒に楽しくリハビリを支援いたします！！



「フレ」を扱う銀行併設（笑）



通貨「フレ」は紙幣です♪



スクエアステップとは

転倒予防・認知機能向上をはじめ生活習慣病予防など多く効果が期待できる運動です。特に高齢者の要介護化予防を目的に改良が重ねられており、私たちも利用者様へスクエアステップの提供を行っております。もちろん、スクエアステップ後には「フレ」がもらえる♪



リハビリ室での集団訓練「フレ」もらえます♪



「フレ」で売買！ふれあい市

利用のご案内

提供時間 9:30～16:45 定員 45名/日

営業日 月曜日～土曜日

休業日 日曜日、1月1日

対象者 事業対象、要支援、要介護

送迎範囲 宜野湾市全域、近隣市町村、その他

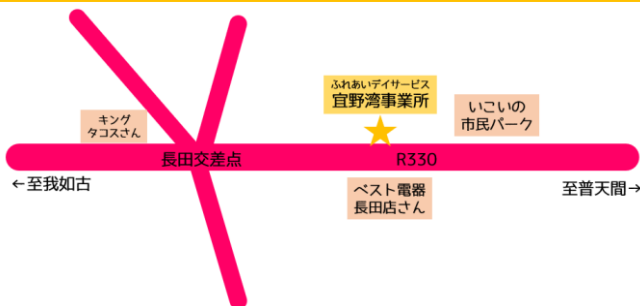

〒901-2211 沖縄県宜野湾市宜野湾1-1-2
TEL 098-896-0567 FAX 098-943-0027

グループホームって？

認知症高齢者が少人数で共同生活を行う入居施設で、食事の準備や洗濯などをスタッフと共に行うことにより役割を持ちその人の能力を最大限に活かし、認知機能低下を緩やかにすることを旨とします。家に居ると同じような、家庭に近い環境で生活することにより不安を感じさせず、心身の状態を平穏に保ちます。

入居料金について

※表示の料金は消費税を含んでいます。

●入居時の費用

費目	金額	摘要
保証金	96,000円	退去時に部屋の傷んだ部分の補修やクリーニングの費用として使用しますが、余剰分は返還致します。

●月々のご費用①（介護サービス自己負担分）

介護度	金額
要支援 2	22,710円
要介護 1	22,830円
要介護 2	23,910円
要介護 3	24,600円
要介護 4	25,110円
要介護 5	25,620円

※介護度に応じた基本料です。※別途加算等追加料金もあります。

●月々のご費用②（家賃等実費負担分）

費目	金額	摘要
家賃	57,000円	全個室 冷暖房、洗面所 ベッド付き
管理費	9,000円	水道光熱費、その他施設管理に係る費用
食事代	40,500円	一日あたり 1,350円

※おむつ、日用品や理美容代など別途自己負担がございます。
※上記の金額は一月30日の場合となっております。

施設でのターミナルケアも対応致します。
住み慣れた地域・居宅でご本人らしい生活を営み
最期の時まで、寄り添ったケアを大事に致します。

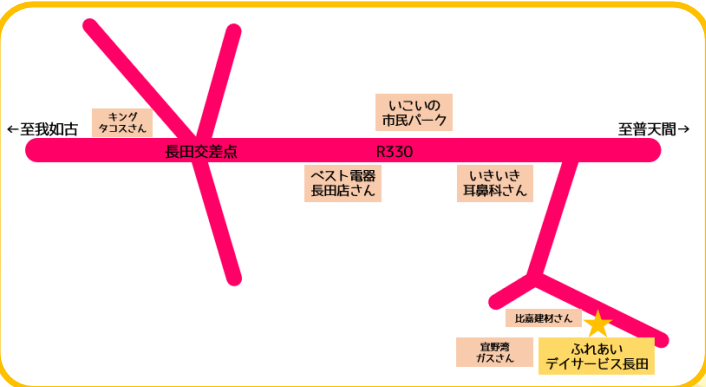

〒901-2212 沖縄県宜野湾市長田1-4-9
TEL 098-896-0247 FAX 098-896-0248

○グループホームふれあいケア理念○

敬う心を持ち、その人と共に穏やかな
日々を過ごし笑顔が絶えない
【人生・暮らし】を支え寄り添います。



日常生活がリハビリテーション！ちょっとしたサポートで普段どおりの日常生活が送れる♪



定期的な職員研修会開催し、スキルアップに努めています。



季節を感じられる行事も豊富♪



ケア理念

- ・利用者1人1人の心に笑顔で寄り添い、共感する。
- ・自己決定を尊重し、残存能力を活用しながら心身の活性化を図る。
- ・地域社会とのつながりを大切にし、その人らしい生活を支援する。

★ふれあいデイサービス長田の特徴★

1、懐かしさを演出「ふれあい学校」が楽しい♪

学校の授業を受けているような懐かしさを味わうプログラムを提供しております。『キーン♪ コーン♪カーン コーン♪』の音で授業が始まり、出欠確認をする“昔懐かしい学校”の雰囲気です。授業は、幅広く国語・体育・歴史から校外授業・家庭科等いろいろと取り組んでいます。『ふれあい学校』は授業を通し、多くの効果が期待できるプログラムです。回想法を取り入れることで認知機能改善や悪化予防、または周辺症状などの改善にも効果が期待できます。是非一度、授業参観にいらして下さい♪

2、少人数制の穏やかな空間

一日利用定員12名と少人数のデイサービスです。大人数で慣れることが困難だった方も穏やかに楽しく通うことが出来ます。

3、少人数ならではの生活リハビリ

少人数だからこそドライブでの買い物や外食、家事などを通した楽しい生活リハビリが満載♪

4、馴染みの関係性を構築

デイサービス利用中にグループホームの入居者やスタッフと顔なじみの関係ができ、環境に馴染むことができる為、もし併設のグループホーム入居をお考えの方でも、あまり環境を変えずに入居ができます。そうすることで、環境変化による精神的負担（リロケーションダメージ）を軽減することができます。



ふれあい学校の様子



元気に出席確認



校外授業の様子



家庭科授業の様子



体育授業の様子



少人数ならではの各種活動風景♪



利用のご案内

提供時間 9:30～16:45 ※延長対応など相談可

定員 12名/日

営業日 年中無休 日曜日もやってます！

対象者 要支援、要介護1～5の認定を受けた方
※宜野湾市在住の方であり、医師から「認知症」と診断を受けている方に限る

介護複合施設

介護複合施設「ふれあい愛知の丘」1階

一般型デイサービス

ふれあいデイサービス愛知

運営方針

軽度の方から重度の方まで幅広く受入れており、社会性の維持や在宅生活が続けられるように、安心・安全・快適に、思いやりを持って寄り添えるケア、利用者様と一緒に楽しめる支援を提供出来るデイを目指しています。

☆ふれあいデイサービス愛知の特徴☆

1、軽度～重度者でも通いやすい環境！

リフト車を配備し、送迎時スムーズな乗降支援が可能です♪
また、シャワーストレッチャーや吸引器もあり、中重度の利用者様にも負担が少ないサービス支援が可能です♪

2、個別・集団で機能訓練実施☆

平行棒や上肢運動台等を活用しながら、機能維持に努めています。また、敷地内にデイがある為、立地を活かし屋外での歩行訓練なども積極的に行っています♪

3、レクも楽しく行ってます♪

利用者様はもちろんの事、スタッフも一緒に楽しみながら活動を行わせて頂いています！定期的にイベントも行っており、個性豊かなスタッフとの掛け合いで楽しさも倍増♪

利用のご案内

提供時間	9:30～ 16:45	定員	25名/ 日
営業日	月曜日～土曜日	対象者	要介護1～5
休業日	日曜日、1月1日		
送迎範囲	宜野湾市全域、近隣市町村		

コミュニケーションも
楽しくね☆



3～5種の訓練を
組み合わせ実施中♪



利用者様の機能に応じて



メニューを立案致します



ふれあい愛知の丘

介護複合施設「ふれあい愛知の丘」3階

住宅型有料老人ホーム

ふれあい老人ホーム愛知

有料老人ホームとは

併設されたデイサービスや、訪問介護、福祉用具レンタルなど介護保険サービス事業所を利用しながら本人に合ったケアを受け、その人らしい生活を送ることが可能な入居施設です。喀痰吸引や胃ろう増設された方など医療ニーズの高い方の相談にも応じます。楽しく安心して暮らしていただける空間づくりを目指しています。

入居料金について

※表示の料金は消費税を含んでいます。

●入居時の費用

費目	金額	摘要
保証金	90,000円	退去時に部屋の傷んだ部分の補修やクリーニングの費用として使用しますが、余剰分は返還致します。

●月々のご費用

費目	金額	摘要
家賃	30,000円	個室、冷暖房、家具付き
管理費	42,000円	水道光熱費、その他施設管理に係る費用
食事代	45,900円	一日あたり 1,530円
合計	117,900円	

※要介護認定をお受けの方に限ります。※併設のデイサービスなどをご利用いただけます。※介護ベッドなどは別途介護保険サービスでレンタル等サービスをご利用いただけます。※上記の金額は一月30日の場合となっております。

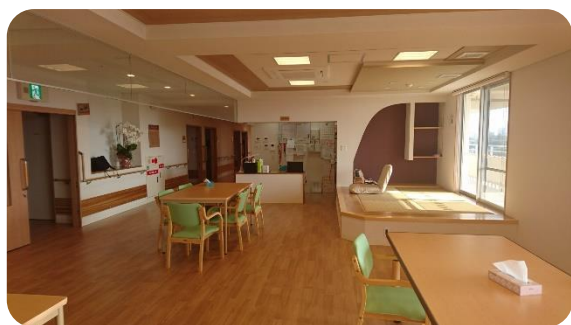

落ち着いた和室を備えた食堂もあります♪



☆花火も見える☆
廊下の奥から
コンベンションセンターの
花火を一望！



みんなで初日の出
山側から昇る朝日は
皆様に元気を
分け与えます！
夕日も綺麗に見えますよ

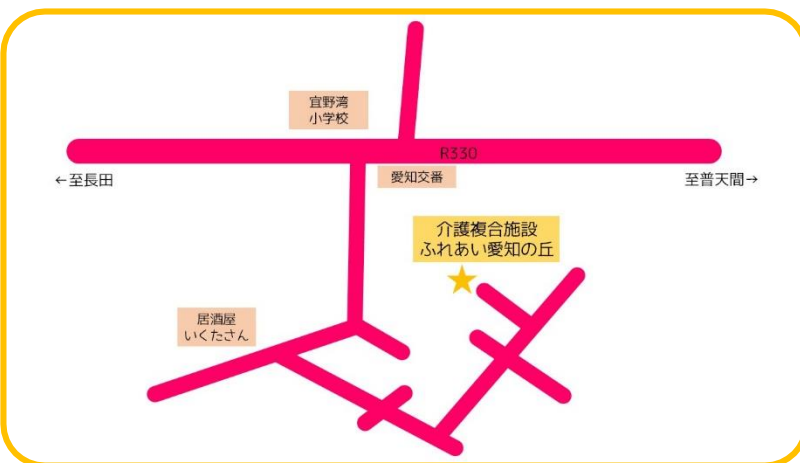

〒901-2211 沖縄県宜野湾市愛知3-17-20
TEL 098-892-4165 FAX 098-892-4169

介護複合施設「ふれあい愛知の丘」2階

認知症対応型共同生活介護

グループホームふれあい愛知

ケア理念

みんな家族 頼り頼られ 協力し合い
 たくさんの笑顔を支援します！をモットーに
 みんなで支えていきます。

入居料金について

※表示の料金は消費税を含んでいます。

●入居時の費用

費目	金額	摘要
保証金	90,000円	退去時に部屋の傷んだ部分の補修やクリーニングの費用として使用しますが、余剰分は返還致します。

●月々のご費用①（介護サービス自己負担分）

介護度	金額
要支援2	22,710円
要介護1	22,830円
要介護2	23,910円
要介護3	24,600円
要介護4	25,110円
要介護5	25,620円

※介護度に応じての基本料です。※別途加算等追加料金もあります。

●月々のご費用②（家賃等実費負担分）

費目	金額	摘要
家賃	30,000円	全個室、冷暖房、洗面所 ベッド付き
管理費	42,000円	水道光熱費、その他施設管理に係る 費用
食事代	40,500円	一日あたり 1,350円

※おむつ、日用品や理美容代など別途自己負担がございます。

※上記の金額は一月30日の場合となっております。



〒901-2206 沖縄県宜野湾市愛知3-17-20
 TEL 098-892-1201 FAX 098-892-4170



和気あいあいとレクリエーション♪



みんなで夕食作りも
生活リハビリ♪



外出行事もたくさん



ときには外食も楽しみ♪



バルコニーを使った
家庭菜園



介護複合施設

介護複合施設「ふれあい愛知の丘」2階

地域密着型デイサービス

ふれあいデイサービス 愛知の家（やー）

運営方針

小規模で家庭的な雰囲気の中で個別ケアを中心としてサービスを提供しています。
また、「地域密着型」として住み慣れた地域で安心して生活できるよう、地域との交流・連携を図り、多職種と協働し利用者様・ご家族様をチームでサポートします。

★ふれあいデイサービス愛知の家（やー）の特徴★

1、少人数制の家庭的な空間

1日定員15名と少人数のデイサービスで一人一人が役割を持ちイキイキと笑顔で過ごせる環境を整えています。

2、お泊り・延長サービスの提供

ご家族様の介護負担の軽減、リフレッシュを目的として必要時のお泊りサービスや夕食提供後の送迎を行う延長サービスを提供しています。（介護保険外）

3、様々なイベントの開催

初詣、節分、クリスマス会など季節の行事に加え、ドライブ周年祭、社会見学等ご家族様と一緒に楽しむ行事を行っています。

4、生きがいづくり（日中活動）

毎日の体操に加え、スクエアステップや輪投げ、計算、歌、パズル、広いベランダでは、家庭菜園を行い花や野菜の成長を楽しんでおります。利用者様一人一人の趣味や特技を活かし楽しめるよう工夫しています。



定期的にお手入れも!!



家庭菜園で収穫♪



那覇空港見学!!



体操! まかちよーけ!



棒体操! 得意だよ☺



那覇空港整備場!!



その他、様々な活動を行っています。

利用のご案内

提供時間	9:30~16:45	定員	15名/日
営業日	年中無休	対象者	要介護 1~5 ※宜野湾市在住の方が対象です。
休業日	年中無休		
お泊りサービス	16:45~翌9:30(夕食・朝食別途)		
延長サービス	16:45~17:45(夕食別途)		



ふれあい愛知の丘

運営方針

要介護状態等の心身の特性を踏まえて、その利用者が可能な限りその居宅において、その有する能力に応じ自立した日常生活を営むことができるよう、さらに利用者の社会的孤立感の解消及び心身機能の維持並びにその家族の身体的、精神的負担の軽減を図るために、必要な日常生活上の世話及び機能訓練等の介護その他必要な援助を行う

★ふれあいデイサービス国場の特徴★

1、大規模のデイサービスで毎日ワイワイ

有料老人ホームが併設なので、有料の入居者様、在宅の利用者様含め40名定員のデイサービスです。大規模ならではの毎日ワイワイ楽しいデイサービスです。

2、機能訓練が充実

理学療法士・言語聴覚士など機能訓練指導員が常駐しており利用者様個々の状態を評価し、個々に合わせた訓練プログラムを提供いたします。

3、スクエアステップで認知症予防

認知症予防と歩行能力向上、改善を目的とした運動プログラムを毎日行っています。

4、季節ごとに合わせた行事・活動

季節に合わせ屋外活動のドライブや作品作り、手工芸、2か月に1回の誕生会を開催しております。



ふれあい介護セン



リハビリ室での集団訓練



豊富なイベント！



職員の質向上を目指し
スタッフは学びます。



生活リハビリや
充実したレクリエーション

スクエアステップとは

転倒予防・認知機能向上をはじめ生活習慣病予防など多く効果が期待できる運動です。特に高齢者の要介護化予防を目的に改良が重ねられており、私たちも利用者様へスクエアステップの提供を毎日行っております。



利用のご案内

- 提供時間 9:30~16:45 定員 40名/日
- 営業日 月曜日～土曜日
- 休業日 日曜日、1月1日
- 対象者 事業対象、要支援、要介護
- 送迎範囲 那覇市全域、その他相談に応じます。

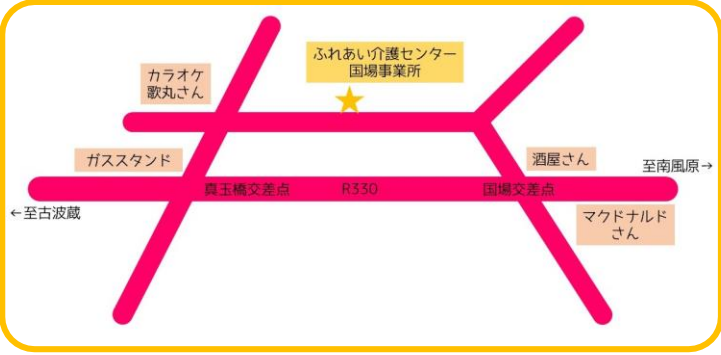

〒902-0075 沖縄県那覇市国場862-1
TEL 098-833-6230 FAX 098-833-6231

運営方針

入居者の気持ちや意思を尊重し、笑顔でのんびりと過ごせるよう温かい心で接し、安全で穏やかな生活の支援を心掛けます。



入居料金について

※表示の料金は消費税を含んでいます。

●入居時の費用

費目	金額	摘要
保証金	90,000円	退去時に部屋の傷んだ部分の補修やクリーニングの費用として使用しますが、余剰分は返還致します。

●月々のご費用

費目	金額	摘要
家賃	42,000円	全個室、冷暖房、家具付
管理費	21,000円	水道光熱費、その他施設管理に係る費用
状態把握費	9,000円	基本サービス時に行われる介助・状態把握・病院受診時等の情報提供
食事代	40,800円	一日あたり 1,360円
合計	112,800円	

※要介護認定をお受けの方に限ります。※併設のデイサービスなどをご利用いただけます。
 ※介護ベッドなどは別途介護保険サービスでレンタル等サービスをご利用いただけます。
 ※上記の金額は一月30日の場合となっております。

ター国場事業所



施設内・食堂兼談話室

完全個室で見晴らしの良いお部屋です。ご自宅で使用されていた馴染みある家具や環境を作り、快適に過ごして頂くお手伝いをさせていただきます。



ご家族との懇親会



敬い会



〒902-0075 沖縄県那覇市国場862-1
 TEL 098-833-6230 FAX 098-833-6231

ケア理念

一人ひとりの個性を大事にし、生きがい作りのお手伝いをさせていただきながら共に家庭的でぬくもりのある環境を目指し、地域と共に支え合い、笑い合い、語り合える関係をつくりまします。

入居料金について

※表示の料金は消費税を含んでいます。

●入居時の費用

費目	金額	摘要
保証金	96,000円	退去時に部屋の傷んだ部分の補修やクリーニングの費用として使用しますが、余剰分は返還致します。

●月々のご費用①（介護サービス自己負担分）

介護度	金額
要支援 2	22,710円
要介護 1	22,830円
要介護 2	23,910円
要介護 3	24,600円
要介護 4	25,110円
要介護 5	25,620円

※介護度に応じたの基本料です。※別途加算等追加料金もあります。

●月々のご費用②（家賃等実費負担分）

費目	金額	摘要
家賃	33,000円	全個室、冷暖房、ベッド付き
管理費	33,000円	水道光熱費、その他施設管理に係る費用
食事代	40,500円	一日あたり 1,350円

※おむつ、日用品や理美容代など別途自己負担がございます。
※上記の金額は一月30日の場合となっております。



一軒家を改装した家庭的な雰囲気があふれる穏やかな入居施設です♪



グループホームの趣旨

認知症高齢者が少人数で共同生活を行う施設で、食事の準備や洗濯などをスタッフと共同で行うことにより役割を持ち、その人の能力を最大限に活かし、認知機能低下を緩やかにすることを目指します。家に居ると同じような家庭に近い環境で生活することにより不安を感じさせず、心身の状態を平穏に保ちます。



入居者さまの趣味も活かしながらの生活



暮らしのなかでの生活リハビリ



ボランティアさんによる歌会

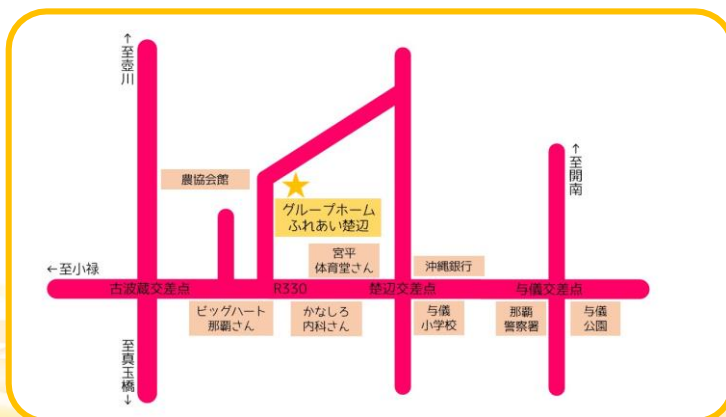

〒900-0023 沖縄県那覇市楚辺2-30-2
TEL 098-987-0165 FAX 098-987-0166

居宅介護支援事業所

ふれあいケアマネジメント
宜野湾事業所

運営方針

在宅介護から施設入居など介護に関する相談ができ親切丁寧に対応させていただきます。
相談やケアプラン作成に関することまで費用負担はありません。介護の悩みは小さなうちにご相談♪
きっと良い支援方法を一緒に見出すことができますと思います！



あなたの在宅生活を支えます！



お気軽にご相談下さい♪



落ち着いた雰囲気相談環境



常に向上心を持って学びます

営業のご案内

営業時間 8:30~17:30

営業日 月曜日~金曜日

休業日 土・日曜日、12月31日~1月2日

提供地域 宜野湾市、その他

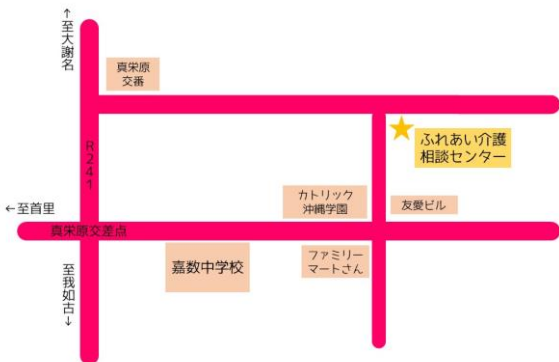

〒901-2211 沖縄県宜野湾市真栄原3丁目20番12号 1F
TEL 098-897-4979 FAX 098-897-4167

居宅介護支援事業所

ふれあいケアマネジメント
那覇

運営方針

介護に関する相談（無料）を受け付けます。
各関係機関と協働、連携して、ご利用者様の在宅生活を支援します。
福祉、介護に関する困りごと、分からないことはお気軽にお問い合わせください。



スタッフの連携で支援します



地域のお祭りボランティア



イベントで市町村との連携



地域のケアマネと勉強会

営業のご案内

営業時間 8:30~17:30

営業日 月曜日~金曜日

休業日 土・日曜日、12月31日~1月2日

提供地域 那覇市、豊見城市、その他

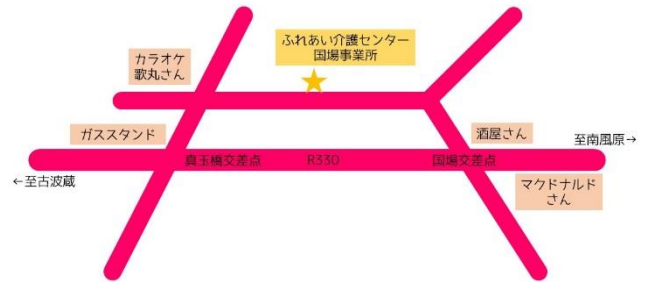

〒902-0075 沖縄県那覇市字国場862-1
TEL 098-833-6230 FAX 098-833-6231

福祉用具貸与、販売

ふれあい福祉用具レンタル
サービス宜野湾事業所

事業特徴

経験豊富で、高い知識を持った専門相談員が適切な福祉機器のご提案・アドバイスをいたします。レンタル・販売についての緊急対応もご相談ください。

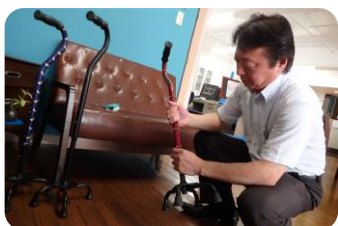

商品のメンテナンス、点検もおまかせ！



良い提案が出来るよう幅広い知識、商品情報を常に意識したスタッフ♪

取扱商品（保険適用）

～レンタル～

- ・車椅子 ・介護ベッド ・床ずれ防止用具
- ・体位変換器 ・手すり ・スロープ
- ・歩行器 ・つえ ・徘徊感知器 ・リフト

～販売商品～

- ・ポータブルトイレ ・特殊尿器
- ・簡易浴槽 ・入浴補助用具 ・リフト吊具

※保険外レンタル、販売もご相談下さい！

利用のご案内

営業時間 8:30~17:30 営業日 月曜日～金曜日

休業日 土、日曜日、12月31日～1月2日

対象者 一般、事業対象、要支援、要介護
※保険適用レンタル・販売は介護保険認定が必要です。

提供範囲 沖縄県全域

TEL 098-897-4979 FAX 098-897-4167

ヘルパーステーション

訪問介護ステーション
ふれあい

訪問介護とは

訪問介護員（ヘルパー）が直接ご自宅に伺い、入浴や排せつなどの身体介護や、調理や掃除などの生活援助を行い、在宅生活を継続していくための介護保険サービスです。



事業所の特徴

専門知識と技術を身につけた経験豊富な訪問介護員（ヘルパー）が利用者様一人ひとりの暮らしと個性に寄り添い、ご家族の負担軽減の支援と様々なニーズに応えます。利用者様が安心してサービス利用が出来るよう、**初回のみ無料でお試し利用**ができます。訪問介護ステーションふれあいのヘルパーは【**元気な笑顔と温かいハート**】で在宅介護を支えます。

利用のご案内

提供時間 応相談 営業日 月曜日～土曜日

休業日 日曜日、12月31日～1月1日

対象者 事業対象、要支援、要介護

提供範囲 宜野湾市、近隣市町村、その他

その他なんでもお気軽にご相談ください！

TEL:098-897-4990 FAX:098-897-4167

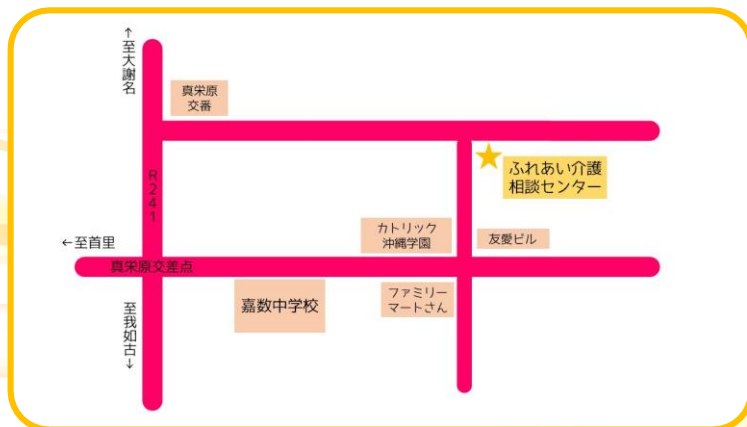

〒901-2215 沖縄県宜野湾市真栄原3丁目20番12号 1F

地域包括支援センター

宜野湾市地域包括支援センター ふれあい

地域包括支援センターって？

高齢者の暮らしを地域でサポートするための拠点として、自治体から委託・設置されている機関です。保健師や社会福祉士、主任ケアマネジャーなどが配置され、介護・医療・保健などさまざまな関係機関と協力し、地域で暮らす高齢者の生活課題に対応致します。また、介護保険サービスや福祉サービスを利用したい方の相談を受け付けているほか、申請などのサポートも行います。高齢者が在宅生活を送る上で、心強く優しく頼りになる存在です♪

地域包括支援センターの役割♪

- ・ 高齢者の総合相談・高齢者の生活上の困りごとに対して総合的に相談に乗る場所です♪
- ・ 権利を守る・消費者被害の相談や虐待の早期発見予防成年後見人制度利用の助言などを行う♪
- ・ ケアマネさんの支援・地域のケアマネさんをサポートしたり、ネットワークづくりや専門的なアドバイスなどを行います。
- ・ 介護予防マネジメント・介護予防につながるサービスの利用方法を話し合いながら一緒に考えます♪



利用のご案内

- 提供時間 8:30~17:30
- 営業日 月曜日~金曜日
- 休業日 土日祝休、12月31日~1月3日
- 対応地域 宜野湾市嘉数中学校圏域
嘉数区 我如古区 真栄原区 上大謝名区

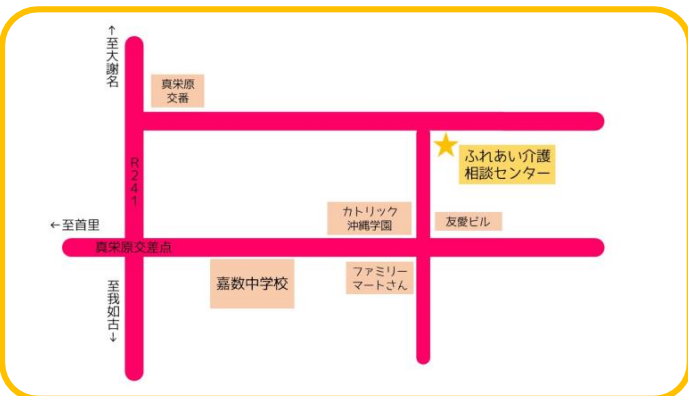

〒901-2215 沖縄県宜野湾市真栄原3-20-12 1F
TEL 098-897-4979 FAX 098-897-4167

地域交流室

ふれあい介護相談センター
地域交流室

施設特徴

ふれあい介護相談センターでは、福祉の職能団体や自治体活動などに活用出来る、開かれた地域交流室を設置しております。カフェ風の落ち着いた雰囲気です。使用用途などは相談に致しますので、まずご相談ください♪

利用のご案内

- 利用時間 9:00~17:30 収容人数 10名程度
- 利用日 日程、用途など相談に依ります
- その他 会議型、カフェ型、ワークショップ型など柔軟にセッティング可能
※モニター、音響、投影機器などの貸出はありません。



ワークショップ形式での活用例



展示会&カフェ形式での活用例



スクール形式の活用例



カフェチックで落ち着いた雰囲気♪

地域交流室

介護複合施設「ふれあい愛知の丘」
地域交流室

施設特徴

愛知の丘では、福祉の職能団体や自治体活動などに活用出来る、開かれた地域交流室を設置しております。使用用途などは相談に応じますので、まずはご相談ください♪



会議での活用例



スクール、シアターでの活用例

利用のご案内

利用時間 9:00~18:00 収容人数 15名程度

利用日 日程、用途など相談に応じます

その他 会議型、シアター型、スクール型など各種対応可 HDMI入力可能なモニター設置 ※音響、投影機材等の貸出はありません

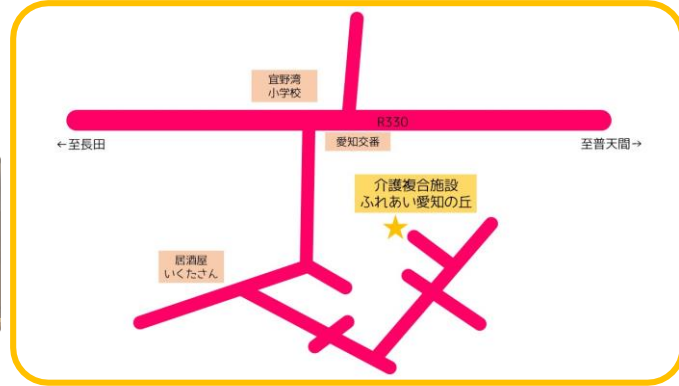

〒901-2206 沖縄県宜野湾市愛知3-17-20
TEL 098-892-4165 FAX 098-892-4169

認知症予防教室

スクエアステップクラブ

こんな活動をしています♪

「住み慣れた地域で元気に楽しく過ごす」をモットーに、事業所を**無料開放**し、スクエアステップを通して認知症や転倒予防の運動をすることができます。スクエアステップに興味のある方や認知症予防に関心のある方は、是非ご参加ください♪

開催事業所

ふれあいデイサービス宜野湾事業所



ふれあいデイサービス国場



開催のご案内

時間 18:00~19:00

開催日 第一、第三水曜日

その他 運動、体操をするような服装 ※送迎はありませんので各自来所下さい。申込不要

開催のご案内

時間 18:00~19:00

開催日 第一、第三水曜日

その他 運動、体操をするような服装 ※送迎はありませんので各自来所下さい。申込不要

認知症地域支援啓発活動

認知症サポーター養成講座 講師派遣

認知症サポーター養成講座とは

厚生労働省が行う認知症施策の一つであり、認知症について正しく理解し、認知症の方やそのご家族を見守り支援する「認知症サポーター」を養成し、認知症になっても安心して暮らせるまちを市民の手によって作っていくことを目指しています。「認知症サポーター」を養成するためのボランティア講師役である「認知症キャラバン・メイト」がふれあい介護センターには多く在籍しております。また、認知症サポーター養成講座講師派遣の実績が数多くあります。



県立高校での講座の様子



子ども向けの講座の様子



地域住民向けの講座の様子



サポーター養成講座受講者の証「オレンジリング」がもらえる♪

講師派遣事業所

宜野湾地区

ふれあいデイサービス宜野湾事業所

ふれあいデイサービス長田

ふれあいデイサービス愛知

ふれあいデイサービス愛知の家

グループホームふれあい

グループホームふれあい愛知

ふれあいケアマネジメント宜野湾事業所

宜野湾市地域包括支援センターふれあい

訪問介護ステーションふれあい

ふれあい老人ホーム愛知

那覇地区

ふれあいデイサービス国場

ふれあい老人ホーム国場

グループホームふれあい楚辺

講師派遣をご希望の場合

各自治体、集会、企業等への講師派遣を行っております。

認知症サポーター養成講座を開催希望の際は、各市町村の介護保険課へお問い合わせください。

不明な点がございましたら、ふれあい介護センター本部までお問い合わせいただければ、開催の方法など丁寧にご説明いたします。

本部TEL：098-896-0567

担当：定木・山内・宮平

私たちの施設・グループについて

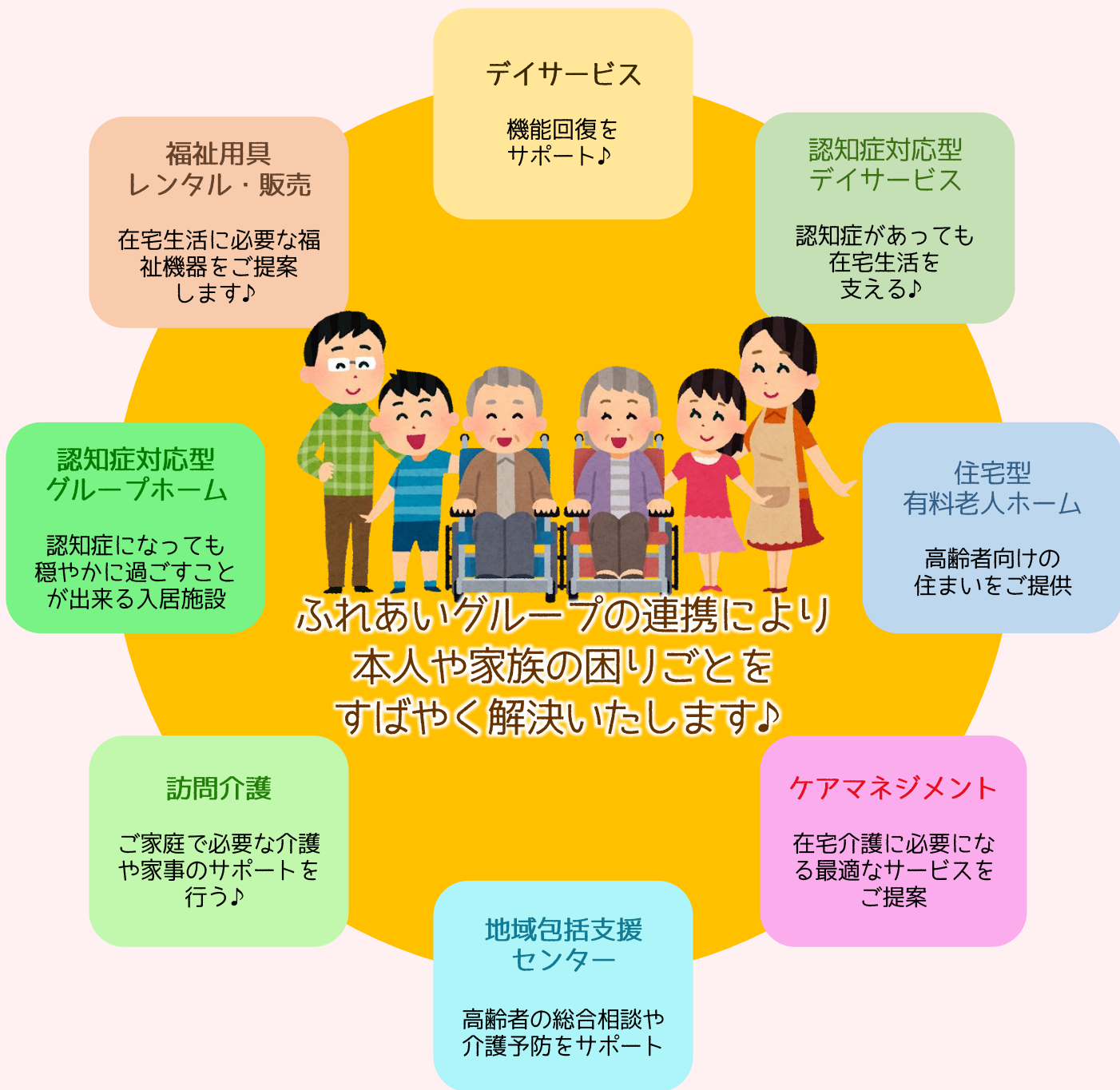

あなたが住み慣れた「地域」で安心して暮らし続けるためのお手伝いをいたします。

介護予防から実際に介護サービスを必要とする方までグループの連携を活かした幅広い支援を行うことができ、安心した在宅生活などを支えます。また、入居サービスも行っており「地域で暮らし続けたい」をサポートできる体制を整えております。



Since 2001

FUREAI CARE CENTER

株式会社 ふれあい介護センター

本社・総務課：宜野湾市宜野湾1-1-1 2F ☎ 098-896-0567



「であい、ふれあい、かたりあい」をモットーに
長寿で豊かな地域社会の実現をめざし活動してまいります。

日々の活動風景や求人情報を楽しく閲覧♪ まずはチェック！！

株式会社ふれあい介護センター

検索

<https://fureai-kaigo.com>



スタッフ募集中♪ 毎月第三土曜日はお仕事説明会を開催中です！！
募集職種など詳しくはホームページからどうぞ♪



LINE@
×
ふれあい介護センター



@dax9220e

LINEはじめました♪
友だち登録をすると。。。
定期的にこんな情報が届きます！

- 入所施設の空き状況
- 営業に関するお知らせ
- 日々の活動風景
- イベントや研修のお誘い